

Dr. Imre Lajos

okl. mérnök, acélszerkezeti szakmérnök
ny. KTI laborvezető
grafikus





Coat of arms (line drawing, 1922) 4/50

Yusef

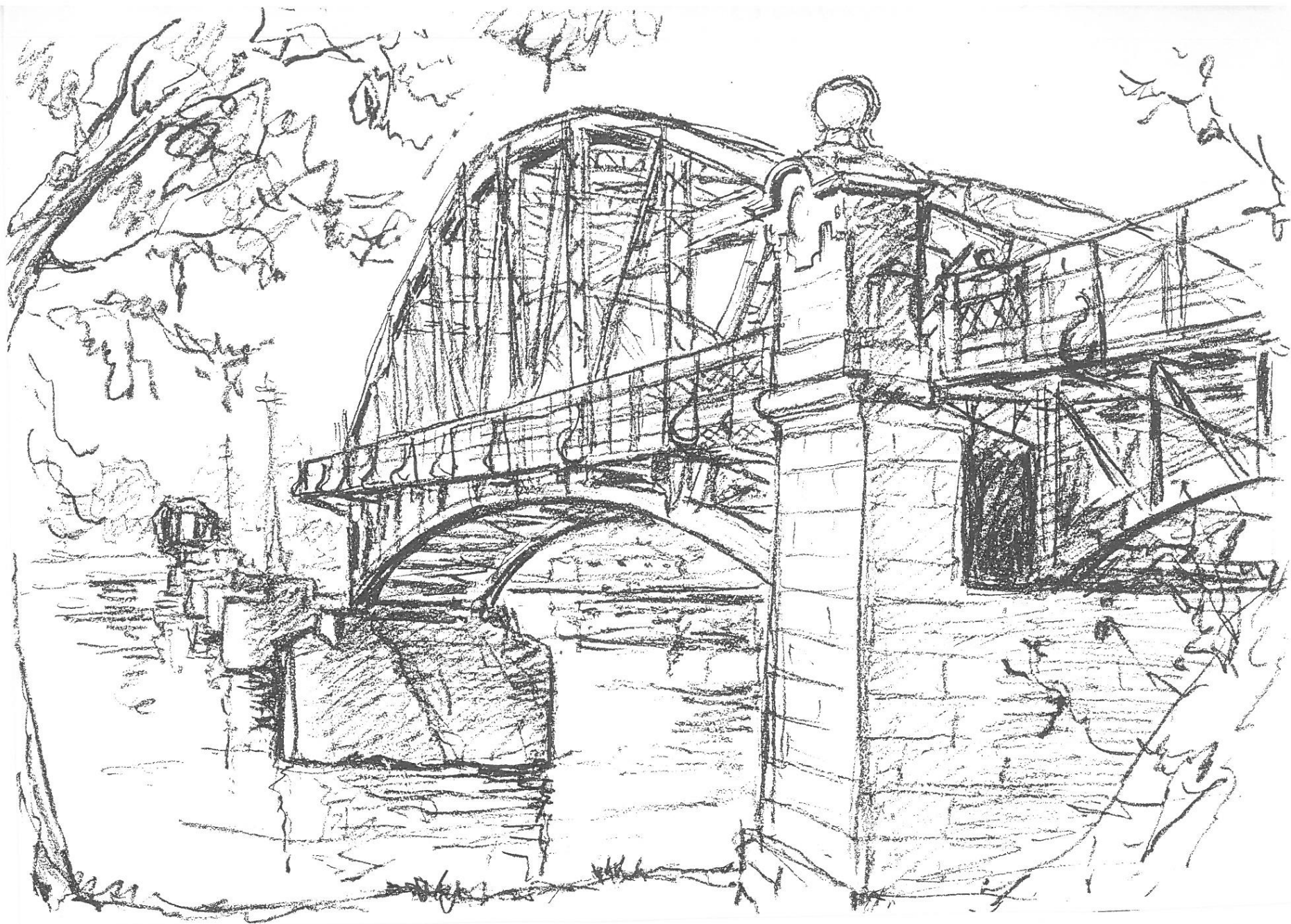

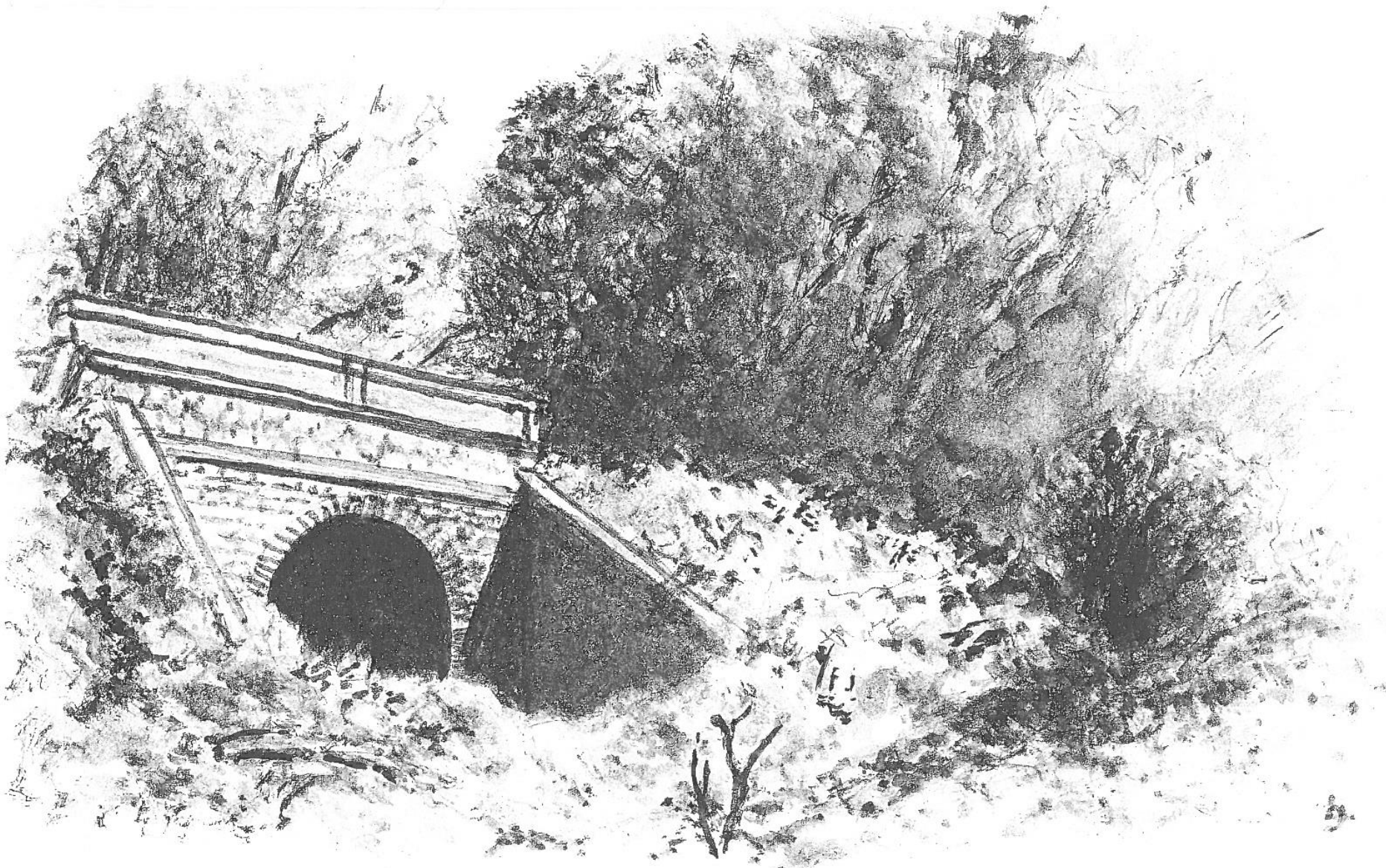

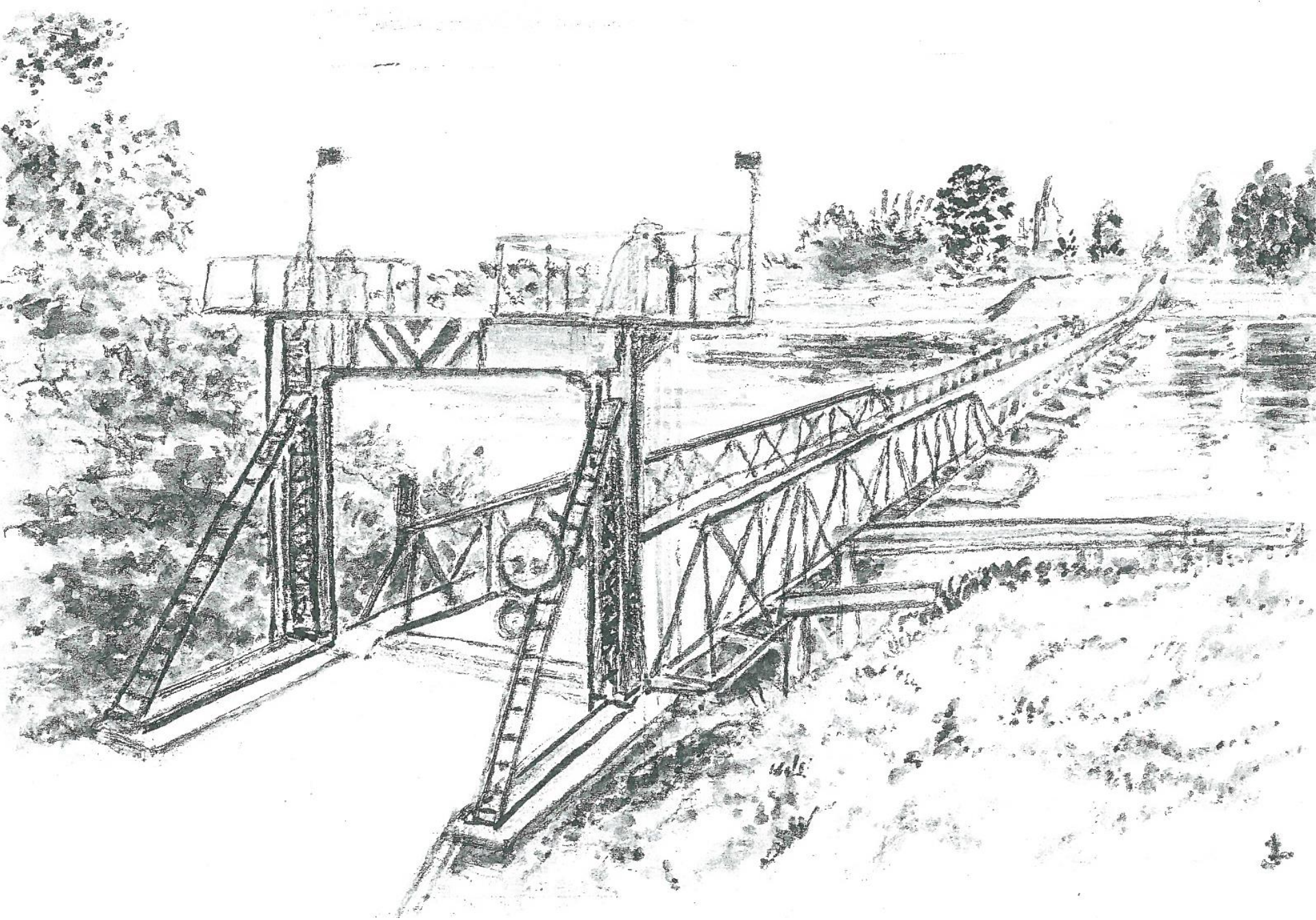



Vlaanderen op de Maas, 1882, no. 2, p. 1.

J. van der ...

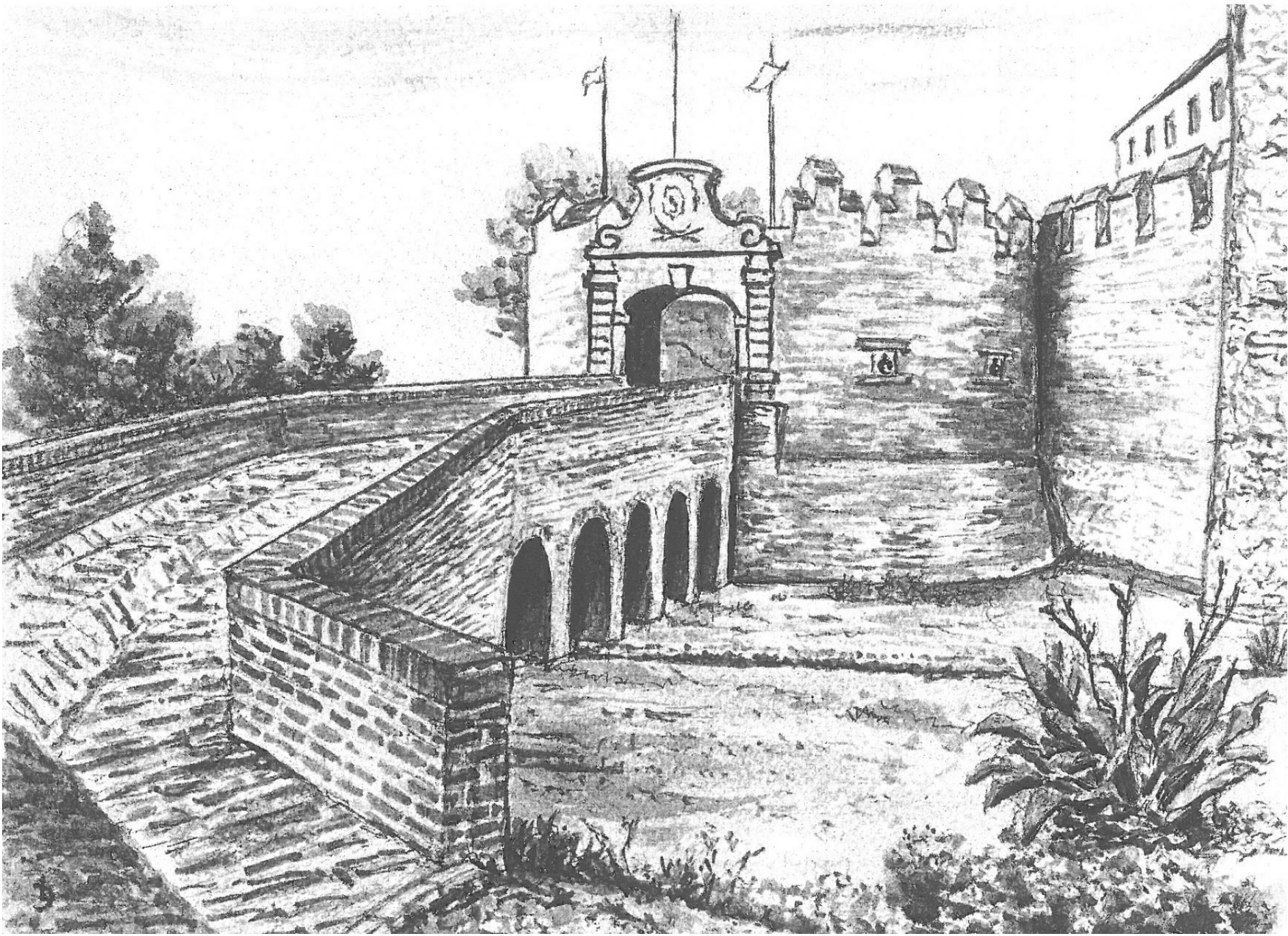

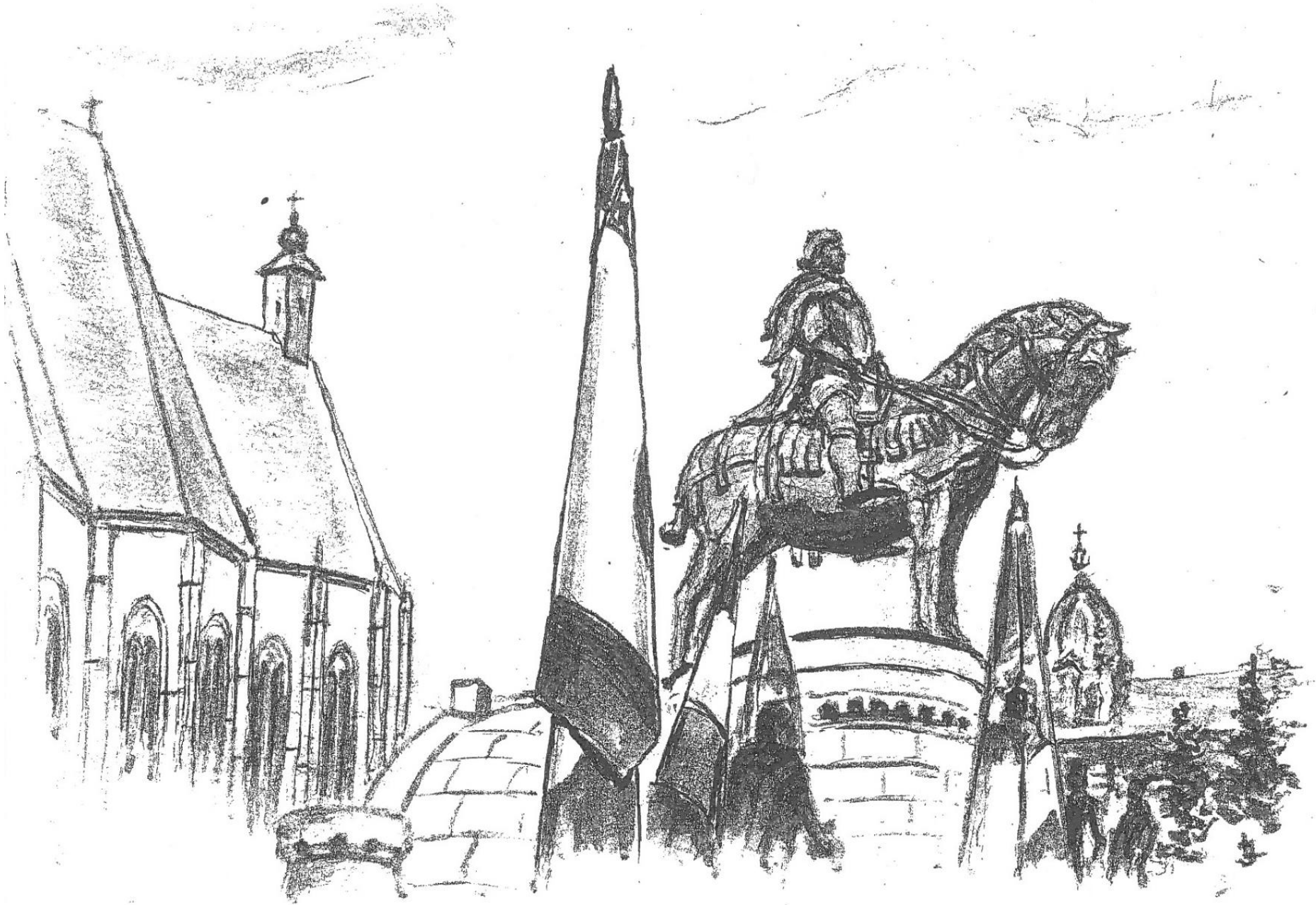

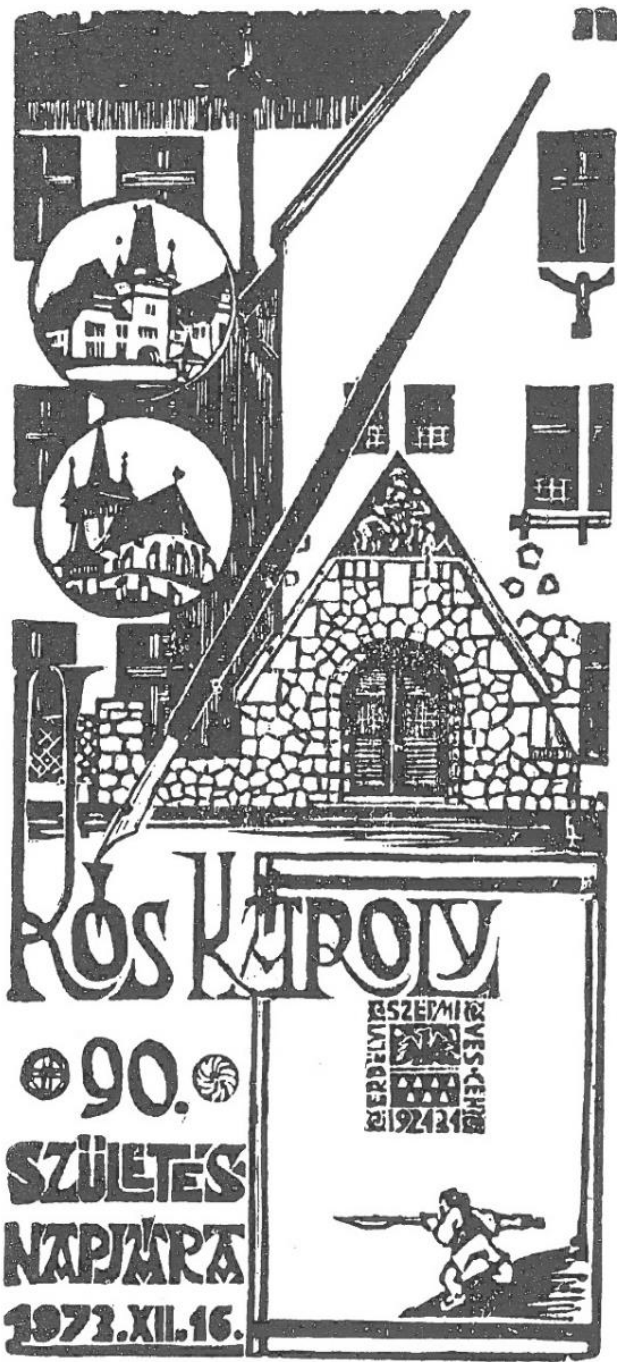

Kedves Imre Lajos öcsém!
 Megszabtam neked névbélyegzőt, mint
 nyelvbélyegzőt kedves, név melletti-
 det, melyeket öröme örömmel kerül el
 kedves emlékeidreim gyűjtőmbe.

Köszönet és jókívánságaimat
 az nyelvbélyegző alkalmával

Ism. bízottsággal köszöntök
 benneteket

Köszönet

Kolozsvár, 1974. I. 14.